

Kings of Spain family tree: Spain united  
 Source: the Gotha online (www.genealogia.sapo.pt; in Portuguese)

Note: dates are birth and death; intermediate dates are accession to throne

| Son/daughter  
 | Illegitimate son  
 — Marriage  
 - - - - - Liaison  
 1,2... Number of marriage

b. - born  
 d. - died  
 k. - killed  
 kb. - killed in battle  
 a. - killed in accident  
 ab. - abdication

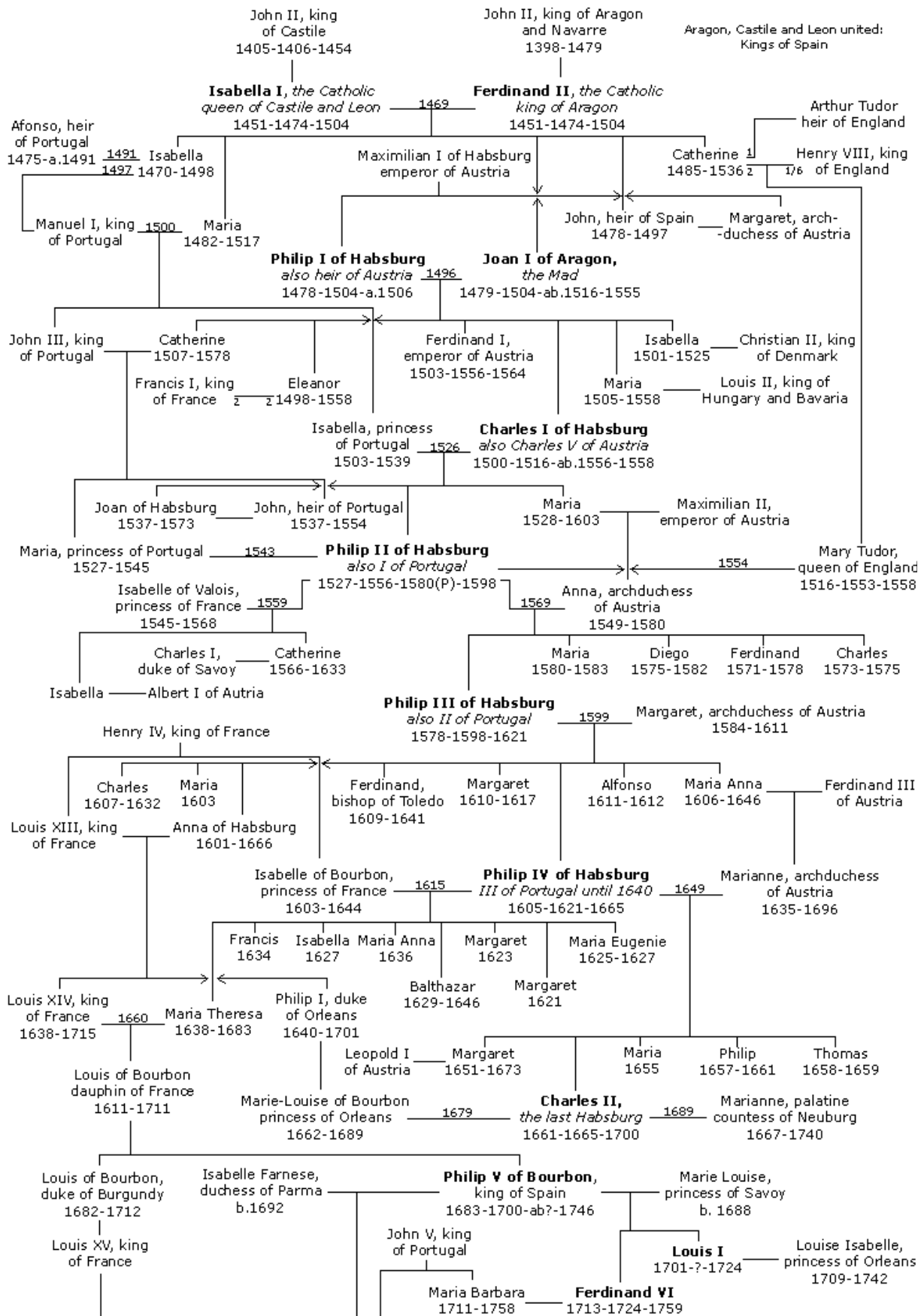



Nombre \_\_\_\_\_ Fecha \_\_\_\_\_

## Práctica: Vocabulario

### *La familia real española*

Usando el árbol genealógico de los reyes de España, llena los espacios con el vocabulario correcto. Recuerda: nombres españoles son un poco diferentes de nombres ingleses. Por ejemplo, Felipe y Philip, Carlos y Charles, Juan y John, etc.

|                     |                  |                   |                 |                  |
|---------------------|------------------|-------------------|-----------------|------------------|
| <b>la abuela</b>    | <b>la cuñada</b> | <b>la hermana</b> | <b>la madre</b> | <b>el padre</b>  |
| <b>el abuelo</b>    | <b>el cuñado</b> | <b>el hermano</b> | <b>la nieta</b> | <b>la suegra</b> |
| <b>la bisabuela</b> | <b>la esposa</b> | <b>la hija</b>    | <b>el nieto</b> | <b>el suegro</b> |
| <b>el bisabuelo</b> | <b>el esposo</b> | <b>el hijo</b>    | <b>la nuera</b> | <b>el yerno</b>  |

- 1) Luisa Isabel, princesa de Orleans, es \_\_\_\_\_ de Felipe V de Borbón.
- 2) Juan II, rey de Aragón y Navarra, es \_\_\_\_\_ de María Tudor, reina de Inglaterra.
- 3) Alfonso XII de Borbón es \_\_\_\_\_ de Fernando VII de Borbón.
- 4) Isabel de Borbón, princesa de Francia, es \_\_\_\_\_ de Luis XIV, rey de Francia.
- 5) Juana I de Aragón es \_\_\_\_\_ de Felipe II de Habsburgo.
- 6) Infanta Leonor de España es \_\_\_\_\_ de Infanta Sofía de España.
- 7) Felipe III de Habsburgo es \_\_\_\_\_ de Fernando III de Austria.
- 8) Juan III, rey de Portugal, es \_\_\_\_\_ de Felipe I de Habsburgo.
- 9) Alfonso XIII de Borbón es \_\_\_\_\_ de Juan Carlos I de Borbón.
- 10) Mariana, archiduquesa de Austria es \_\_\_\_\_ de Felipe IV de Habsburgo.
- 11) Fernando VI es \_\_\_\_\_ de Luis I.
- 12) Isabel, princesa de Portugal, es \_\_\_\_\_ de Felipe II de Habsburgo.
- 13) Isabel II de Borbón es \_\_\_\_\_ de Juan de Borbón, conde de Barcelona.
- 14) Carlos III de Borbón es \_\_\_\_\_ de Carlos IV de Borbón.
- 15) Fernando II de Aragón es \_\_\_\_\_ de Isabel I de Castilla y León.
- 16) Carlos II es \_\_\_\_\_ de Felipe IV de Habsburgo.
- 17) Elena, duquesa de Lugo, es \_\_\_\_\_ de Juan Carlos I de Borbón.
- 18) Cristina, duquesa de Palma de Mallorca, es \_\_\_\_\_ de Jaime de Marichalar.
- 19) Ana, archiduquesa de Austria, es \_\_\_\_\_ de Carlos I de Habsburgo.
- 20) Carlos Zunita Delgado es \_\_\_\_\_ de María del Pilar, duquesa de Badajoz.

Nombre \_\_\_\_\_ Fecha \_\_\_\_\_

## Práctica: Vocabulario

### *La familia real española*

Usando el árbol genealógico de los reyes de España, llena los espacios con el vocabulario correcto. Recuerda: nombres españoles son un poco diferentes de nombres ingleses. Por ejemplo, Felipe y Philip, Carlos y Charles, Juan y John, etc.

|                     |                  |                   |                 |                  |
|---------------------|------------------|-------------------|-----------------|------------------|
| <b>la abuela</b>    | <b>la cuñada</b> | <b>la hermana</b> | <b>la madre</b> | <b>el padre</b>  |
| <b>el abuelo</b>    | <b>el cuñado</b> | <b>el hermano</b> | <b>la nieta</b> | <b>la suegra</b> |
| <b>la bisabuela</b> | <b>la esposa</b> | <b>la hija</b>    | <b>el nieto</b> | <b>el suegro</b> |
| <b>el bisabuelo</b> | <b>el esposo</b> | <b>el hijo</b>    | <b>la nuera</b> | <b>el yerno</b>  |

- 1) Luisa Isabel, princesa de Orleans, es **la nuera** de Felipe V de Borbón.
- 2) Juan II, rey de Aragón y Navarra, es **el bisabuelo** de María Tudor, reina de Inglaterra.
- 3) Alfonso XII de Borbón es **el nieto** de Fernando VII de Borbón.
- 4) Isabel de Borbón, princesa de Francia, es **la suegra** de Luis XIV, rey de Francia.
- 5) Juana I de Aragón es **la abuela** de Felipe II de Habsburgo.
- 6) Infanta Leonor de España es **la hermana** de Infanta Sofía de España.
- 7) Felipe III de Habsburgo es **el suegro** de Fernando III de Austria.
- 8) Juan III, rey de Portugal, es **el yerno** de Felipe I de Habsburgo.
- 9) Alfonso XIII de Borbón es **el abuelo** de Juan Carlos I de Borbón.
- 10) Mariana, archiduquesa de Austria, es **la esposa** de Felipe IV de Habsburgo.
- 11) Fernando VI es **el hermano** de Luis I.
- 12) Isabel, princesa de Portugal, es **la madre** de Felipe II de Habsburgo.
- 13) Isabel II de Borbón es **la bisabuela** de Juan de Borbón, conde de Barcelona.
- 14) Carlos III de Borbón es **el padre** de Carlos IV de Borbón.
- 15) Fernando II de Aragón es **el esposo** de Isabel I de Castilla y León.
- 16) Carlos II es **el hijo** de Felipe IV de Habsburgo.
- 17) Elena, duquesa de Lugo, es **la hija** de Juan Carlos I de Borbón.
- 18) Cristina, duquesa de Palma de Mallorca, es **la cuñada** de Jaime de Marichalar.
- 19) Ana, archiduquesa de Austria, es **la nieta** de Carlos I de Habsburgo.
- 20) Carlos Zunita Delgado es **el cuñado** de María del Pilar, duquesa de Badajoz.

Nombre \_\_\_\_\_ Fecha \_\_\_\_\_

## ¡Celebridades!: Un árbol genealógico

Usando los símbolos (abajo), crea un árbol genealógico de una familia famosa. Después, escribe cinco oraciones completas sobre la familia, usando cinco palabras diferente de la familia.

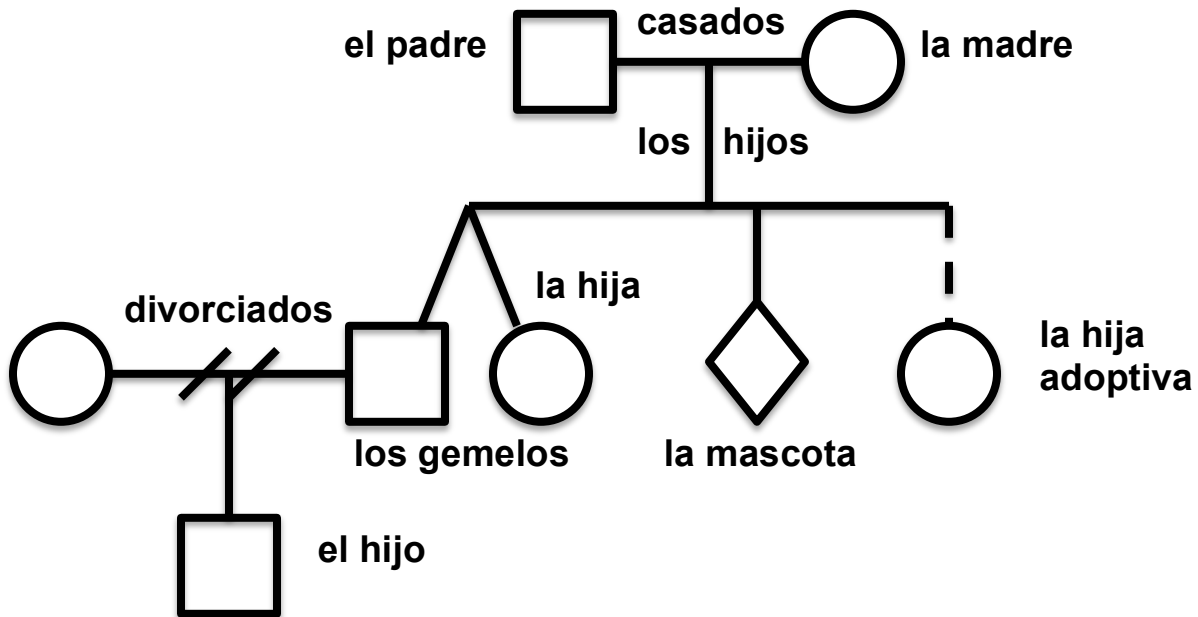

Por ejemplo...

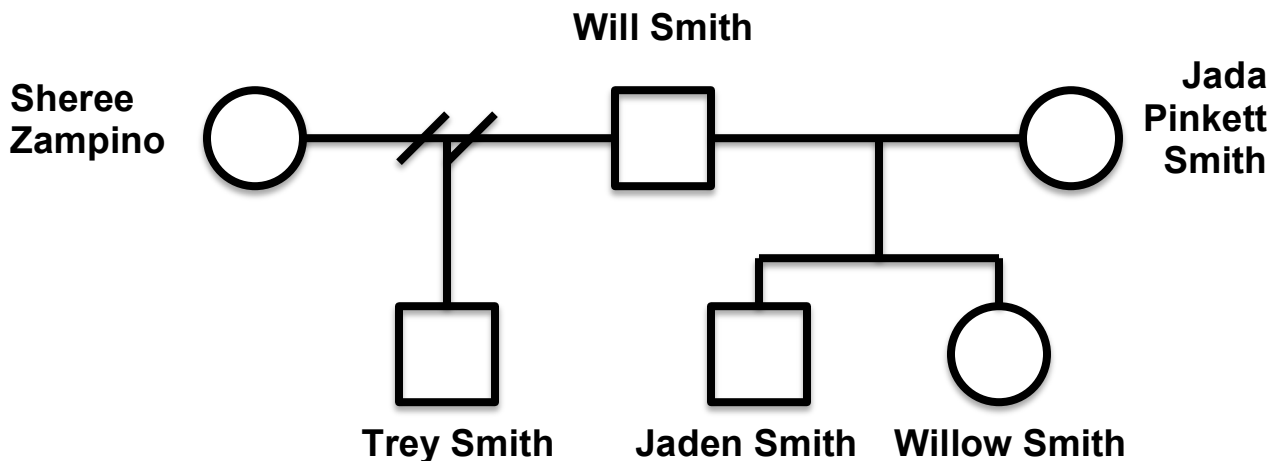

1. Jaden es el hermano de Willow.
2. Jada Pinkett Smith es la esposa de Will Smith.
3. Trey es el hijo de Sheree Zampino y Will Smith.
4. Willow es la hija de Will Smith y Jada Pinkett Smith.
5. Trey es el hermanastro de Jaden y Willow.